

अहवाल दिनांक : 05/10/2018

गाव नमुना सात

अधिकार अभिलेख पत्रक  
( महाराष्ट्र जमीन महसूल अधिकार अभिलेख आणि नोंदवह्या ( तयार करणे व सुस्थितीत ठेवणे )  
नियम, १९७१ यातील नियम ३, ५, ६ आणि ७ )



गाव :- परभणी

तालुका :- परभणी

जिल्हा :- परभणी

शेवटचा फेरफार क्रमांक : 8065 व दिनांक : 03/10/2018

गट क्रमांक व उपविभाग : 635/1

गट क्रमांक व उपविभाग	भुधारणा पद्धती	भोगवटदाराचे नांव	क्षेत्र आकारआणे पै पो.ख. फे.फा		खाते क्रमांक
635/1	भोगवटादार वर्ग	-			
शेतीची स्थानिक नांव नूतन शाळा			क्षेत्र आकारआणे पै पो.ख. फे.फा		खाते क्रमांक
क्षेत्र एकक हे.आर.चौ.मी	सरकारी परमपोक माफी जमीन	3.74.00 4.61	( 8065 )	2138, 25134	
जिरायत 8.09.00	बेसीक ट्रेनींग सेंटर परभणी	4.35.00 5.36	( 8065 )	कळाचे नाव इतर अधिकार इतर नूतन शाळा ( 9275 )	
बागायत -					
तरी -					
कस -					
इतर -					
एकूण क्षेत्र 8.09.00					
पोटखराब (लागवडीस अयोग्य)					
वर्ग (अ) -					
वर्ग (ब) -					
एकूण पो 0.00.00					
ख					
आकारणी 9.97					
जडी किंवा विशेष					
घरणी					
	(9394)			सीमा आणि भुमापन चिन्हे	

गाव नमुना बारा

पिकांची नोंदवही

( महाराष्ट्र जमीन महसूल अधिकार अभिलेख आणि नोंदवह्या ( तयार करणे व सुस्थितीत ठेवणे ) नियम, १९७१ यातील नियम २९ )

गाव :- परभणी

तालुका :- परभणी

जिल्हा :- परभणी

शेवटचा फेरफार क्रमांक : 8065 व दिनांक : 03/10/2018

गट क्रमांक व उपविभाग : 635/1

वर्ष	हंगाम	पिकाखालील क्षेत्राचा तपशील									लागवडीसाठी उपलब्ध नसलेली जमीन	जल सिंचनाचे साधन	शेरा	
		मिश्र पिकाखालील क्षेत्र					निर्मळ पिकाखालील क्षेत्र							
		मिश्रणाचा संकेत क्रमांक	जल सिंचित	अजल सिंचित	पिकांचे नाव	जल सिंचित	अजल सिंचित	पिकांचे नाव	जल सिंचित	अजल सिंचित				स्वरूप
(१)	(२)	(३)	(४)	(५)	(६)	(७)	(८)	(९)	(१०)	(११)	(१२)	(१३)	(१४)	(१५)
			हे.आर. चौ.मी	हे.आर. चौ.मी		हे.आर. चौ.मी	हे.आर. चौ.मी		हे.आर. चौ.मी	हे.आर. चौ.मी		हे.आर. चौ.मी		
2018-19	संपूर्ण वर्षे										पडीत	8.0000		

एल. एम. काजे

तलाठी साहाय्यक, परभणी शहर

गाव नमुना ६  
फेरफार नोंदवही ( फेरफार पत्रक )  
। महाराष्ट्र जमीन महसूल अधिकार अभिलेख आणि नोंदवह्या ( तयार करणे व सुस्थितीत ठेवणे ) नियम, १९७१ यातील नियम १० ।

गाव :- परभणी

तालुका :- परभणी



जिल्हा :- परभणी

नोंदीचा अनुक्रमांक	संपादन केलेल्या अधिकाराचे स्वरूप	परिणाम झालेले भूमापन व उपविभाग क्रमांक	अधिकार्याचे नाव , आद्याक्षरी व शेरा
8065	नोंदीचा प्रकार : इतर फेरफार फेरफाराचा दिनांक : 30/08/2018 माहिती मिळालेला दिनांक :- 30/08/2018 सीटी म्युन्सिपाल्टी परभणी ह्यांचे दिनांक 26/02/1959 अन्वये मोजे परभणी शहरातील सर्व क्रमांक 635/1 मधील एकूण जमीन 20 एककर पैकी 10 एककर 35 आर बेसीक ट्रेनींग सेंटर परभणी ह्यांना सीटी म्युन्सिपाल्टी (बलदीया सरकार)परभणी मार्फत हस्तांतर करण्यात आली आहे करीता कार्यकारी अधिकारी सीटी म्युन्सिपाल्टी परभणी ह्यांचे दिनांक वरील पत्र व आदेशान्वये 10 एककर 35 गुंठे क्षेत्रावर बेसीक ट्रेनींग सेंटर परभणी ह्यांच्या नावे करण्याबाबत नोंद घेण्यात आली.  हितसंबंधितांना नोटीस बजावल्याचा दि. 03/09/2018 फेरफार नोंद निर्गतीचा दि. 03/10/2018  ( लक्ष्मीकांत नारायणराव काजे ) तलाठी परभणी साक्षा ता. परभणी जि. परभणी	635/1  एकूण :- 1	नोंद प्रमाणित  पांडुरंग रंगनाथराव लाखकर मंडळ :- ता. : परभणी जि. : परभणी दि. : 03/10/2018

एल. एम. काजे  
तलाठी साक्षा, परभणी शहर

# Government college of Education (C.T.E)

## Approved Building plan

BARUA ROAD

04 - EXISTING College Building

*Principal*  
College Of Education  
No-431401

Sl. No.	Description	Area (sq. m)	Volume (cu. m)
1	...	...	...
2	...	...	...
3	...	...	...
4	...	...	...
5	...	...	...
6	...	...	...
7	...	...	...
8	...	...	...
9	...	...	...
10	...	...	...

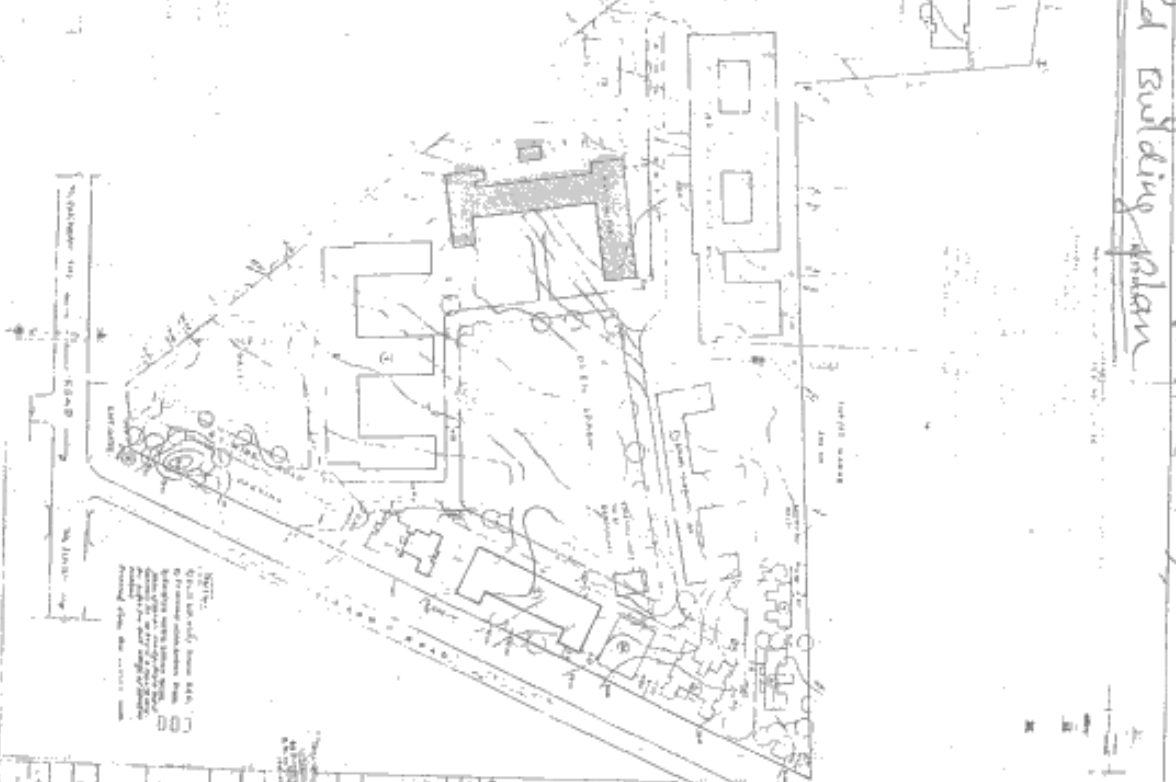

NOTE:  
1. All dimensions are in meters.  
2. The area of the building is 10000 sq. m.  
3. The volume of the building is 10000 cu. m.  
4. The building is to be constructed on a plot of 10000 sq. m.  
5. The building is to be constructed on a plot of 10000 sq. m.

NOTE

1. The building is to be constructed on a plot of 10000 sq. m.  
2. The building is to be constructed on a plot of 10000 sq. m.  
3. The building is to be constructed on a plot of 10000 sq. m.  
4. The building is to be constructed on a plot of 10000 sq. m.

Sl. No.	Description	Area (sq. m)	Volume (cu. m)
1	...	...	...
2	...	...	...
3	...	...	...
4	...	...	...
5	...	...	...
6	...	...	...
7	...	...	...
8	...	...	...
9	...	...	...
10	...	...	...

OFFICE OF THE  
DEPUTY ARCHITECT TO  
GOVT. OF ASSAM,  
DISPUR  
GUWAHATI

DATE: ...

NO. 1113 SOUTH AND  
PRESIDENTS ROAD  
GUWAHATI  
ASSAM

10/10/20

# AN SHOWING THE EXISTING BUILDING OF GOVT. COLLEGE OF EDUCATION, PARBHANI

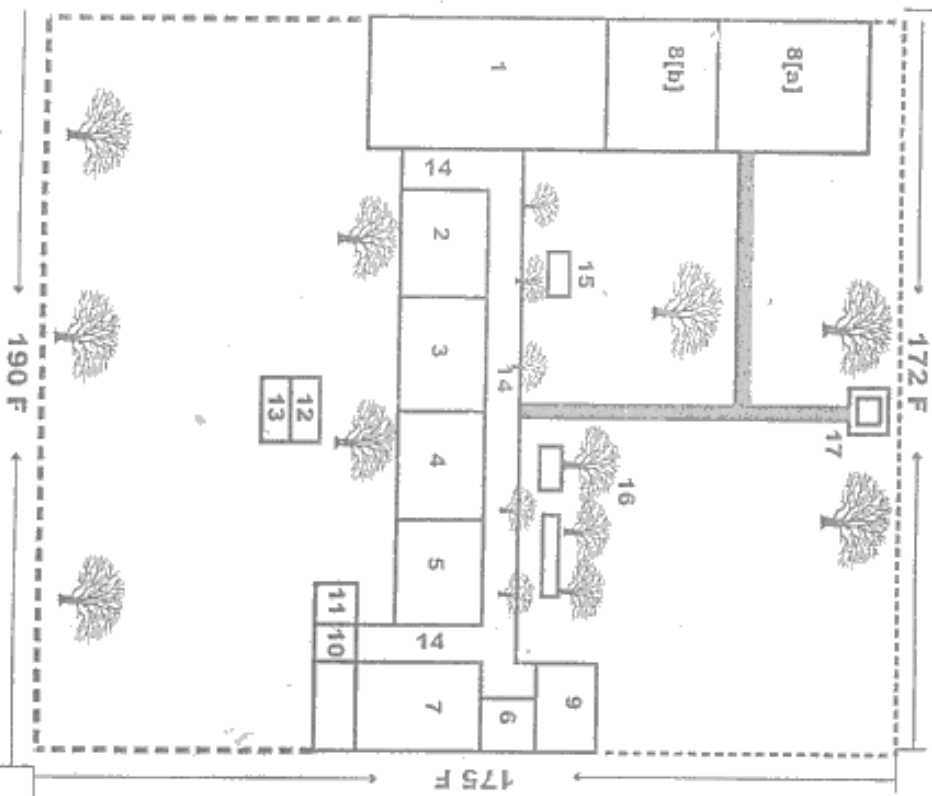

DETAILS OF UNITS

Sr. No.	Utility	Size (in Feet)
1.	Lecture Hall / Auditorium	55' x 30' = 1650
2.	Psychology Lab / Method / Lecturer Cabin	20' x 25' = 0500
3.	Science Lab / Method / Lecturer Cabin	20' x 25' = 0500
4.	Information Technology Lab	20' x 25' = 0500
5.	Office	20' x 25' = 0500
6.	Longes Staff Room	10' x 13' = 0130
7.	Education Technology Lab / Workshop for heating cable / Lecturer cabin	20' x 25' = 0500
8(a)	Reading Room / Seminar Room	40' x 20' = 0800
8(b)	Book stock Room	36' x 30' = 1080
9.	Physiotherapy Cabin	25' x 30' = 0750
10.	Stock Room	16' x 20' = 0320
11.	Staff Toilet	09' x 06' = 0054
12.	Student Toilet 06 x 15' = 0090	10' x 10' = 0100
13.	U.S. Toilet	06 x 15' = 0090
14.	Passage	6' x 183' = 1098
15.	Dinning Water	
16.	Student seat out	
17.	Flug Pool	
Existing Compound Wall		
Total Building Area		2640 Sq. Mt (8662 Sq. Ft.)

एकूण बांधकाम क्षेत्रफळ - २६४० चौ.मी. (८६६२ चौ.फु.)  
 एकूण खोले क्षेत्रफळ - १००० चौ.मी. (२९५२९ चौ.फु.)  
 एकूण क्षेत्रफळ - ११६४० चौ.मी. (३८१९१ चौ.फु.)

PRINCIPAL  
 Govt. College of Education  
 PARBHANI.